СИНТЕЗ

НОЯБРЬ 2023

Выставка новых картин
Павла Петровича Попельского
Соединены акварель-тушь-гуашь-фотография

ЛЕТО
ОСЕНЬ

ЗИМА
ВЕСНА

СИНТЕЗ
НОЯБРЬ 2023
Выставка новых картин
Павла Петровича Полельского
Соединены акварель-тушь-гуашь-фотография

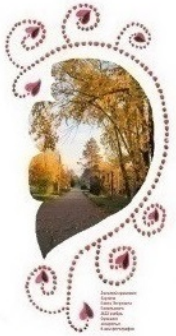

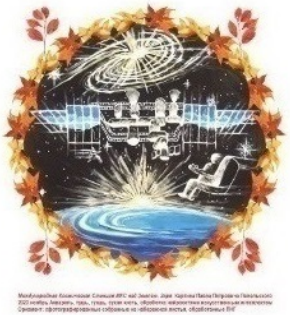

Осеннее
сердце Амурска
Картина
Павла Петровича
Попельского
2023 ноябрь
Орнамент
акварелью
В нем фотография

Золотой проспект
Картина
Павла Петровича
Попельского
2023 ноябрь
Орнамент
акварелью
В нем фотография

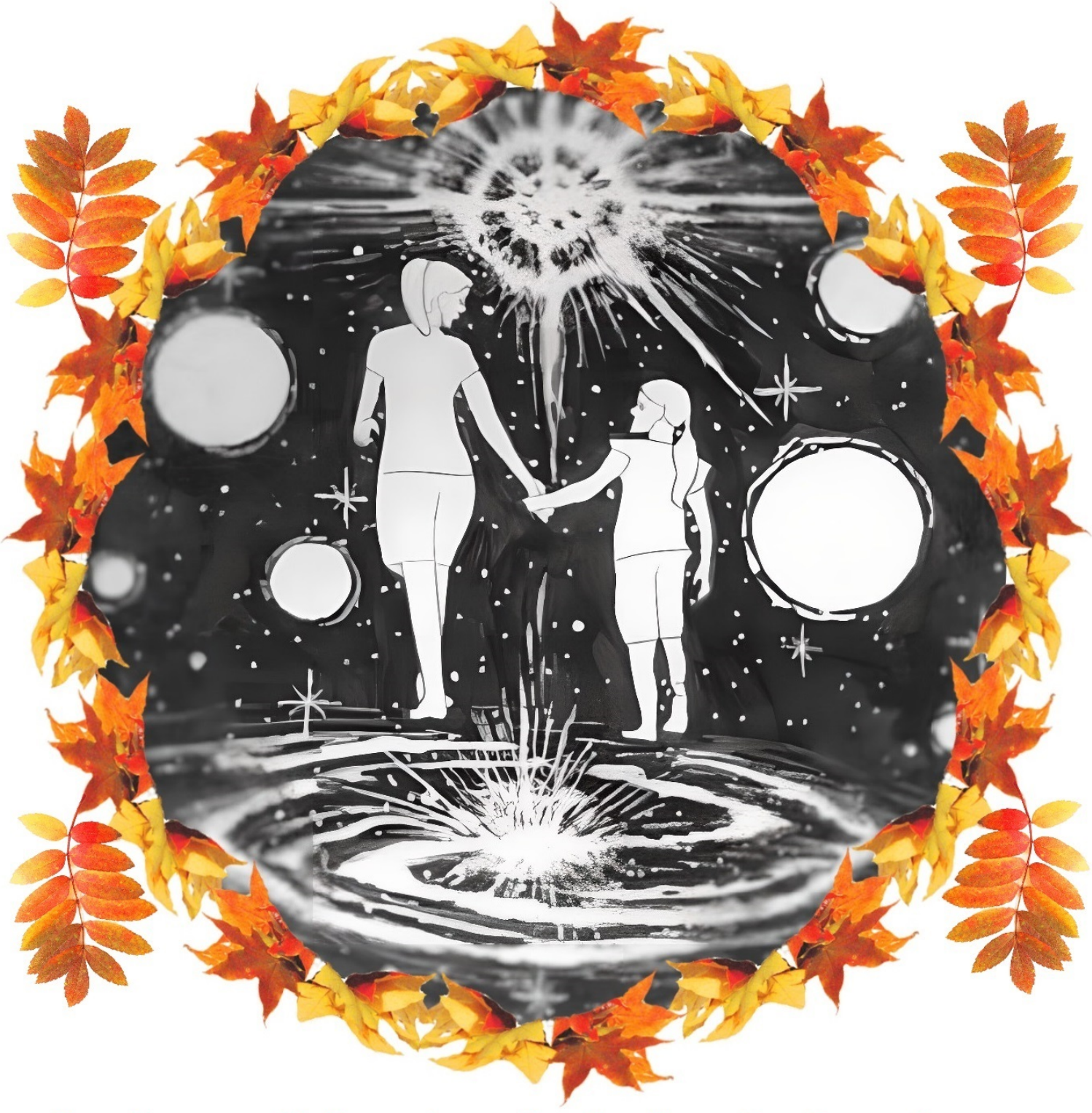

Мать с дочкою меж звёзд: Иди вперед в жизнь бескрайнюю! **Картина Павла Петровича Попельского**
2023 ноябрь Тушь, гуашь, сухая кисть, обработка нейросетями искусственным интеллектом
Орнамент: сфотографированные собранные на набережной листья, обработанные ПНГ

Международная Космическая Станция МКС над Землёю. Заря. **Картина Павла Петровича Попельского**
2023 ноябрь Акварель, тушь, гуашь, сухая кисть, обработка нейросетями искусственным интеллектом
Орнамент: сфотографированные собранные на набережной листья, обработанные ПНГ

Осенняя дорога в Рай: увядание и сотворение мира
Картина Павла Петровича Попельского
2023 ноябрь Рамка орнамента - акварель
Деревья сфотографированы и обработаны ПНГ
Космос внутри - реальная авторская фотопанорама заката над Амурском, свернутая в сферу

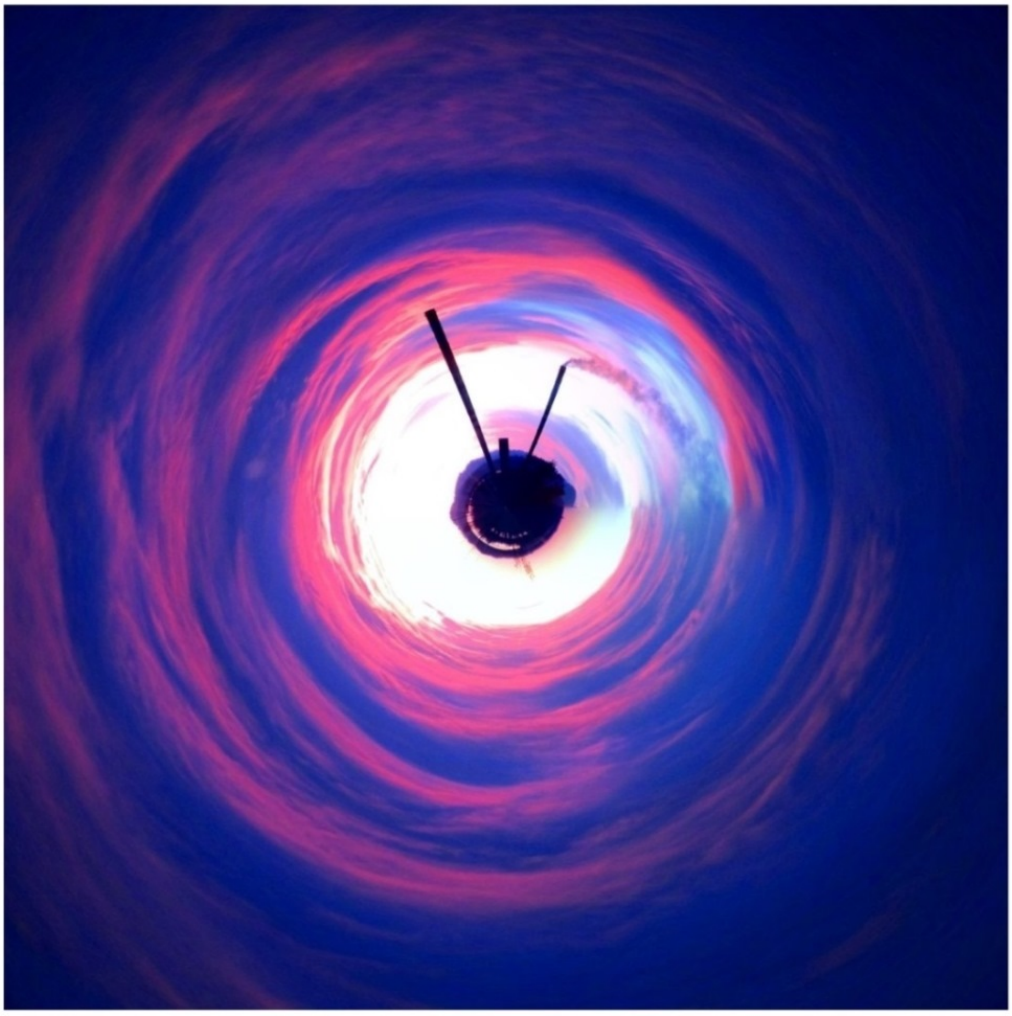

Наш паровоз, летящий в лабиринтах галактики Млечный Путь
Картина Павла Петровича Попельского
2023 ноябрь Рамка орнамента - акварель
Паровоз внутри космоса - реальная авторская фотопанорама заката над Амурском, свернутая в сферу
Паровоз - это ТЭЦ с горами и озером сзади. Космос - свернутый закат

Осеннее лукошко с видом в космос: Молодая поросль из увядающей памяти
Картина Павла Петровича Попельского
2023 ноябрь Вид двора - фотография в центре Амурска
Орнамент и листва: сфотографированные собранные листья, обработанные ПНГ
Космос наверху - компьютерная графика автора

***Отражение Комсомольского проспекта в луже опавших листьев*. 2023 Ноябрь.**
Картина Павла Петровича Попельского. Рамка орнамента - акварель сплошная выверткой.
Внутри перевернутое и фигурно обрезанное фото отражения проспекта в луже.

Прощание с огненной Осенью
Картина Павла Петровича Попельского 2023 Ноябрь
Рамка орнамента - акварельные краски
Внутри - фотография рябины на проспекте
Камея внутри - тушь, гуашь, акварель

Космический Жар-Цвет

Картина Павла Петровича Попельского 2023 Ноябрь

Рамка орнамента - собранные вручную листья клёна с набережной Амурска

Внутри нарисовано акварелью и гуашью

Времена года: Зима и Весна в Приамурье
Картина Павла Петровича Попельского Ноябрь 2023
Рамка - собранные на набережной осенние листья
Календари - акварель, тушь, гуашь, фотографии

Времена года: Лето и Осень в Приамурье
Картина Павла Петровича Попельского Ноябрь 2023
Рамка - собранные на набережной осенние листья
Календари - акварель, тушь, гуашь, фотографии

Роковая звезда человечества

Картина Павла Петровича Попельского 2023 Ноябрь

Рамка орнамента - акварельные краски

Внутри - фон и небо сфотографированы на набережной

Руки нарисованы гуашью и компьютерными красками

Путешествующий в параллельном измерении

Картина Павла Петровича Попельского 2023 Ноябрь

Рамка орнамента - собранные вручную листья с набережной Амурска

Внутри нарисовано ручкой, гуашью, компьютерными красками

Прощание с Золотой Осенью: Листвяная Арка

Картина Павла Петровича Попельского 2023 Ноябрь

Листья и лес у набережной Амурска - фотографии

Прибытие инопланетян из другого измерения на Древний Амур
Картина Павла Петровича Попельского 2023 Ноябрь
Рамка - собранные на набережной ветки клёна
Внутри картина нарисована тушью и гуашью методом вывертки

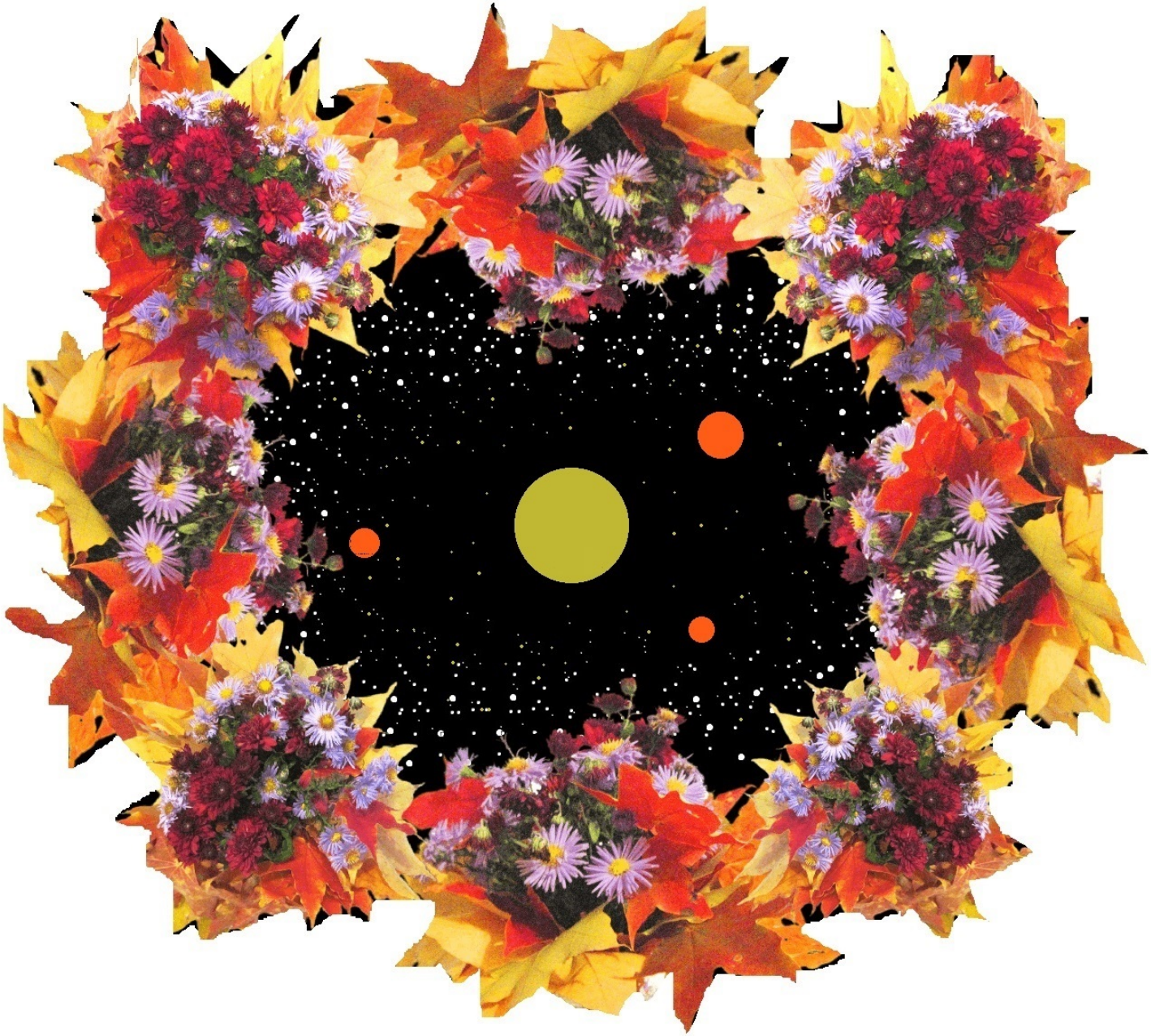

Космический букет сентябринок и листьев.
Картина Павла Петровича Попельского. 2023 Ноябрь.
Рамка орнамента - собранные вручную букеты с набережной Амурска
Внутри сделанный автором компьютерный рисунок Космоса

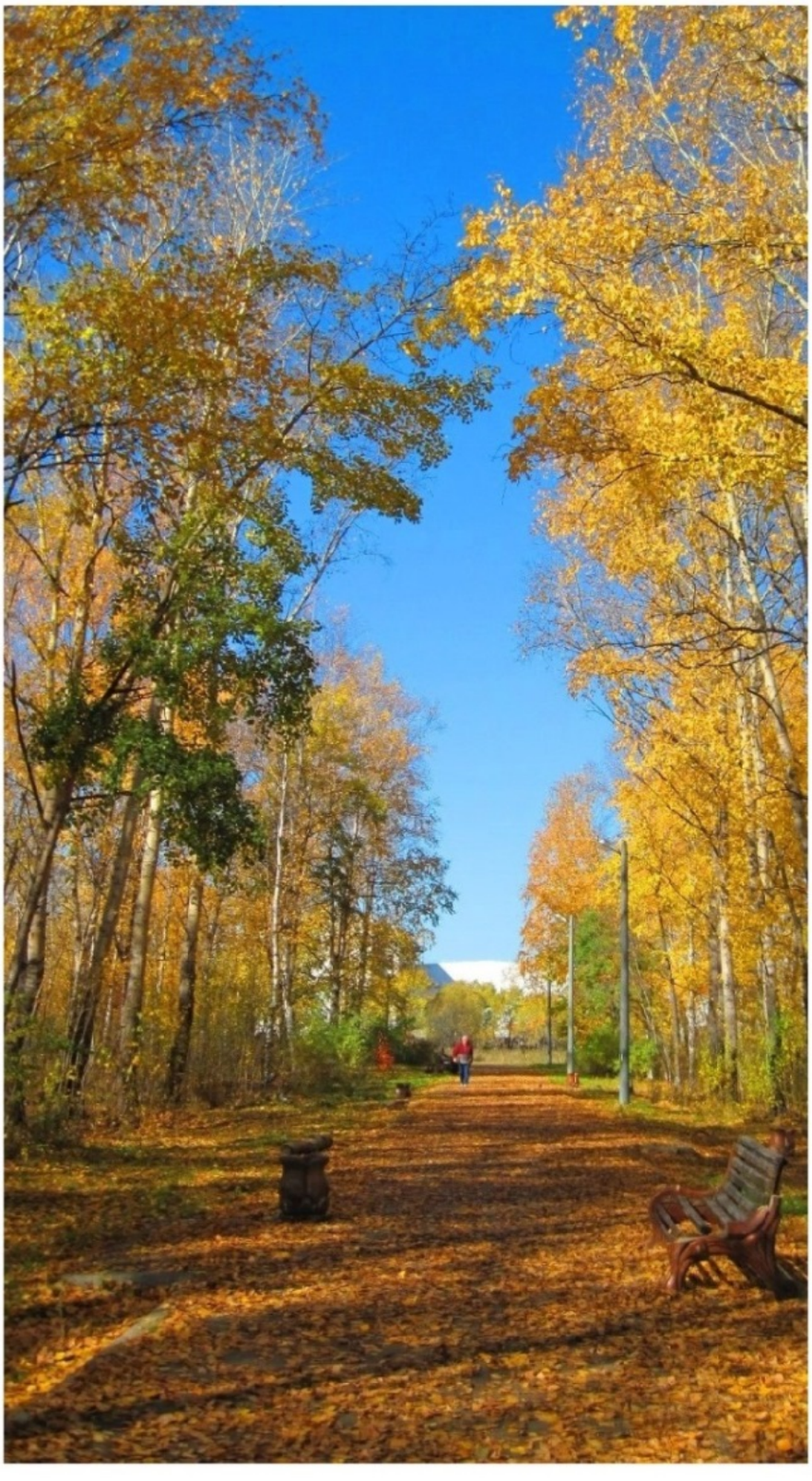

***Парк железнодорожников Комсомольска-на-Амуре*. 2023 Ноябрь.**
Картина Павла Петровича Попельского. Рамка орнамента - акварель.
Внутри фото аллеи парка с сомкнутыми кронами деревьями.